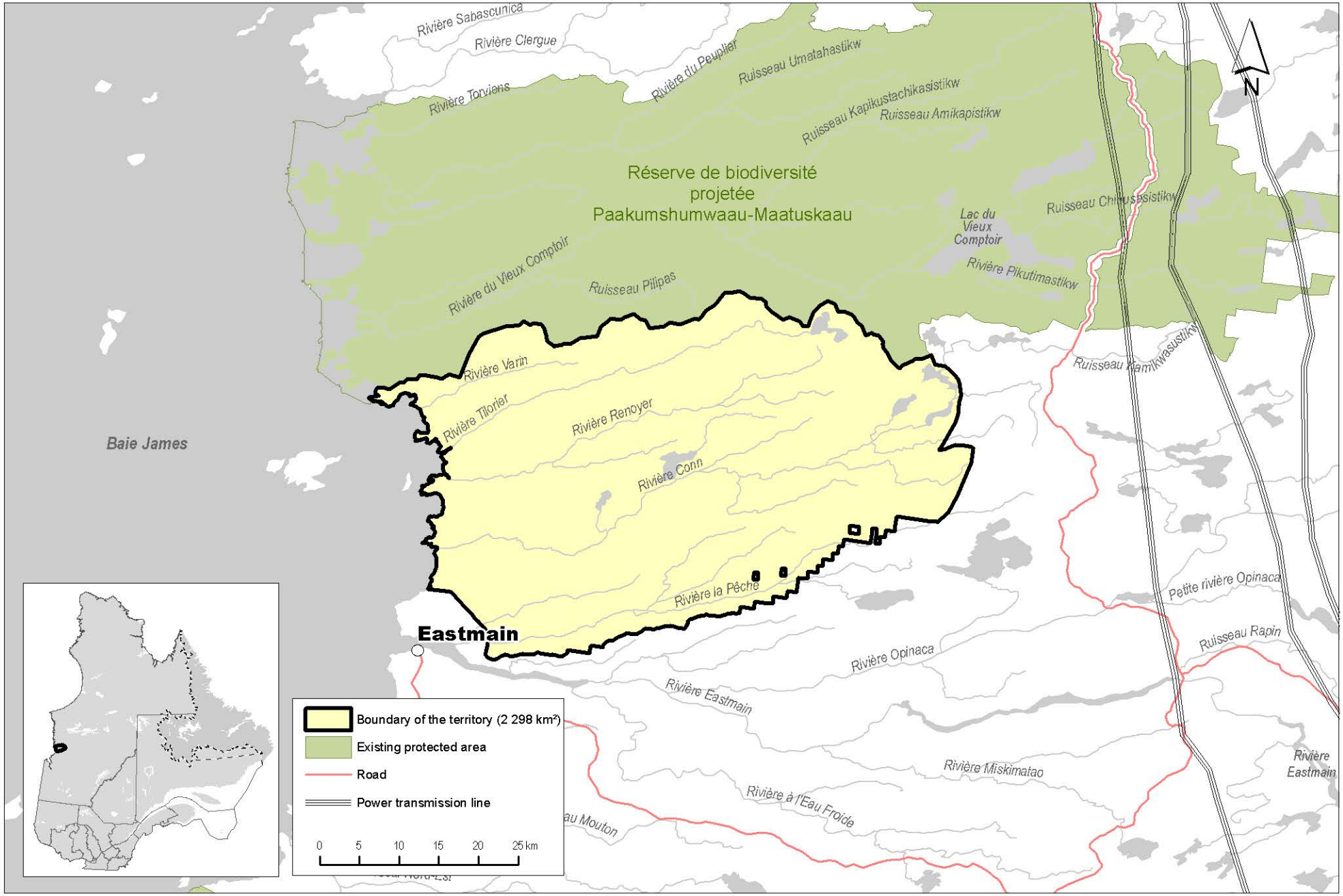

Réserve de territoire aux fins d'aire protégée

Namewaakamiishtikw-Piskuchitishu-Siipii

Sources : Base de données topographiques et administratives (BDTA).
The boundary of this protected area is available in electronic form.
Contact the Direction des aires protégées in the Ministère de l'Environnement et de la Lutte contre les changements climatiques: 418-521-3907.

Direction des aires protégées

April 2021

Environnement et Lutte contre les changements climatiques

Québec